

IMPORTE PRESUPUESTADO PARA ACCION SOCIAL 2018

Por aplicaciones presupuestarias:

- 1302 112A 162.04 – JUZGADOS Y TRIBUNALES = 682.180 €
- 1305 112A 162.04 – FISCALIA GENERAL DEL ESTADO = 3.140 €
- 1306 112A 162.04 – MINISTERIO FISCAL =34.290 €

- * Dichos importes quedaran minorados en las cuantías satisfechas por recursos favorables de la Acción Social 2017.

RESULTADOS DEL PLAN ACCIÓN SOCIAL 2017

DGE - 801 Enero 2018

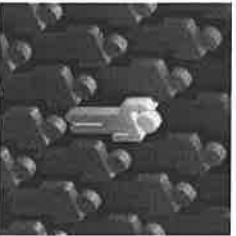

Resumen de Resultados

- ✓ En 2017 el número total de solicitantes de Acción Social ha sido de **5.836 personas** que corresponden a un total de **8.847 solicitudes de ayuda**, de las cuales se han **adjudicado 6.905** y se han **rechazado 1.942** por incumplimiento en los requerimientos exigidos.
- ✓ El importe de las ayudas concedidas asciende a un total de **717.488,1 €**, de los cuales el **88,9%** se ha adjudicado a funcionarios de la Administración de Justicia, el **5,9%** a laborales de esa administración y el resto, al personal tanto del Ministerio Fiscal como de la Fiscalía General del Estado (FGE) con un **4,8%** y **0,4%** respectivamente.
- ✓ El importe medio de cada ayuda ha sido de **103,9 €**. La mayor cantidad media es para el personal del Ministerio Fiscal con **115,6 €**.

	Adjudicadas	Rechazadas	Total		Adjudicadas	Importes	Media Ayuda (€)
Funcionarios AJ	6.167	1.799	7.966	Funcionarios AJ	6.167	637.716,8 €	103,4 €
Laborales AJ	404	58	462	Laborales AJ	404	42.402,6 €	105,0 €
FGE	38	13	51	FGE	38	3.139,9 €	82,6 €
Ministerio Fiscal	296	72	368	Ministerio Fiscal	296	34.228,8 €	115,6 €
TOTAL	6.905	1.942	8.847	TOTAL	6.905	717.488,1 €	103,9 €

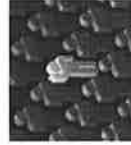

Resumen de resultados. Tipos de ayudas

✓ En la distribución de las ayudas según su tipología, destaca el transporte, con 4.286 ayudas concedidas que representa un 62,09% sobre el total adjudicado.

✓ A continuación, se encuentran las ayudas por hijos, que con 2.305 ayudas representa un 33,39% de la adjudicación, siendo las ayudas por discapacidad con 312 adjudicaciones, la que ocupa el último escalón con un 4,52% sobre el total.

✓ Sin embargo las ayudas por discapacidad tienen el mayor importe medio por solicitud con 198,8 € .

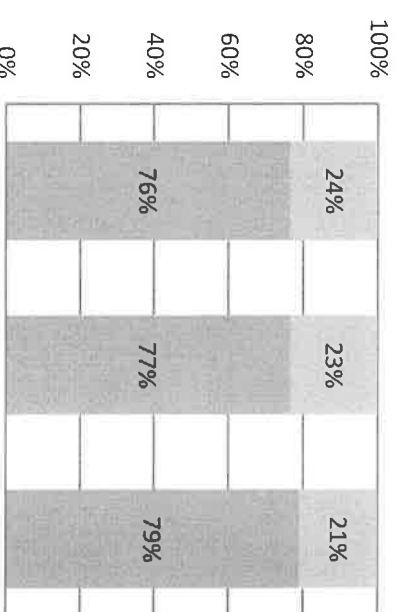

Distribución por tipo de ayuda

	Adjudicadas	Rechazadas	Total	Importes	Media (€)
Discapacitados	312	96	408	62.025,00 €	198,80 €
Hijos	2.305	707	3.012	406.900,00 €	176,53 €
Transporte	4.286	1.139	5.425	248.563,06 €	57,99 €
TOTAL	6.903	1.942	8.845	717.488,06 €	103,94 €

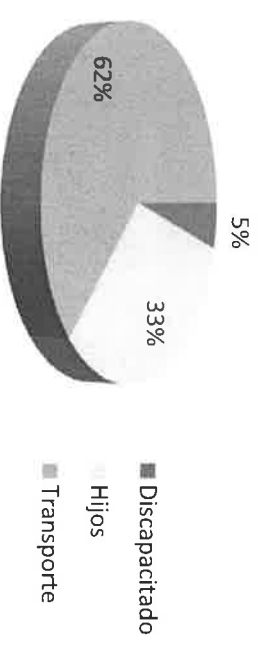

Resumen de resultados. Solicitudes Denegadas

✓ El total de solicitudes denegadas por incumplimiento de las condiciones especificadas es de 1.942 que representan un 22% del total.

✓ De esta cifra, destaca como el mayor motivo, la “**superación del límite de rentas**” con 1.469 solicitudes (76%), seguido de la “**falta de documentación**” con 289 (15%).

✓ En tercer lugar destaca la “**presentación fuera de plazo**” con 73 solicitudes (4%).

Distribución de ayudas	RECHAZADAS					SubTotal
	Admon. Justicia Funcionarios	Admon. Justicia Laborales	FGE	M. Fiscal		
Discapacitado	90	2	1	3		96
Hijos	653	21	5	28		707
Transporte	1.056	35	7	41		1.139
TOTAL	1.799	58	13	72		1.942

Motivos	RECHAZADAS			TOTAL
	Discapacidad	Hijos	Transporte	
Adjudicada al cónyuge o pareja de hecho	0	0	0	0
Ayuda ya solicitada por otro progenitor	0	2	0	2
Beneficiario no incluido en suspenso	1	0	0	1
Concedidas dos ayudas de mayor cuantía	0	0	0	0
Documentación errónea	1	0	1	2
El discapacitado excede ingresos máximos	15	0	0	15
Falta de documentación	15	43	231	289
Fuera de plazo	2	21	50	73
Hijos mayores de 21 años	0	27	0	27
Inactivo por Excedencia	0	3	6	9
Límite de rentas excedido	55	581	833	1469
No activo para Acción Social	3	8	18	29
No es hijo del solicitante	0	1	0	1
No personal de Admon. Justicia	0	0	0	0
No tiene hijos	0	21	0	21
No tiene parentescos con discapacidad	4	0	0	4
Transferido	0	0	0	0
TOTAL	96	707	1.139	1.942



Resumen de resultados. Solicitudes Denegadas

✓ El mayor porcentaje de solicitudes denegadas son para las **ayudas por transporte con un 59%**, donde destaca como motivo el “**límite de rentas excedido**” (833).

✓ El menor porcentaje de solicitudes denegadas es para las **ayudas por discapacidad**, con tan sólo un 5% sobre el total.

Distribución denegadas por tipo de ayuda

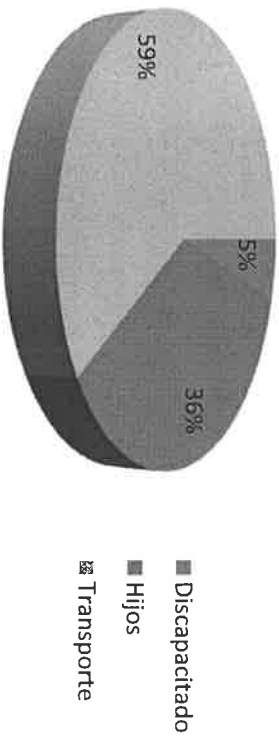

TIPO DE AYUDA	MOTIVO	AYUDAS
DISCAPACIDAD	Beneficiario no incluido en suspenso	1
	Documentación errónea	1
	El discapacitado excede ingresos máximos	15
	Falta de documentación	15
	Fuera de plazo	2
	Límite de rentas excedido	55
	No activo para Acción Social	3
	No tiene parientes con discapacidad	4
	Subtotal Discapacidad	96
	HIJOS	Ayuda ya solicitada por otro progenitor
Falta de documentación		43
Fuera de plazo		21
Hijos mayores de 21 años		27
Inactivo por Excedencia		3
Límite de rentas excedido		581
No activo para Acción Social		8
No es hijo del solicitante		1
No tiene hijos		21
Subtotal Hijos		707
TRANSPORTE	Documentación errónea	1
	Falta de documentación	231
	Fuera de plazo	50
	Inactivo por Excedencia	6
	Límite de rentas excedido	833
	No activo para Acción Social	18
Subtotal Transporte	1.139	
TOTAL	1.942	

Resultados por importe de las ayudas

✓ El total de las ayudas concedidas en 2017 suponen un importe total de **717.488,06 €**.

✓ Destaca la **ayuda por hijos** que con una cuantía de **406.900 €**, representa el **56,7%** del total de las ayudas. En el otro extremo, la menor cuantía es para las **ayudas por discapacidad** con **62.025 €**, representando un **8,6%**.

✓ Por colectivos, destaca el cuerpo de **funcionarios de la Administración de Justicia** con un **88,9%** del importe adjudicado, siendo la **Fiscalía General del Estado (FGE)** con un **0,4%**, la de menor importe dotado.

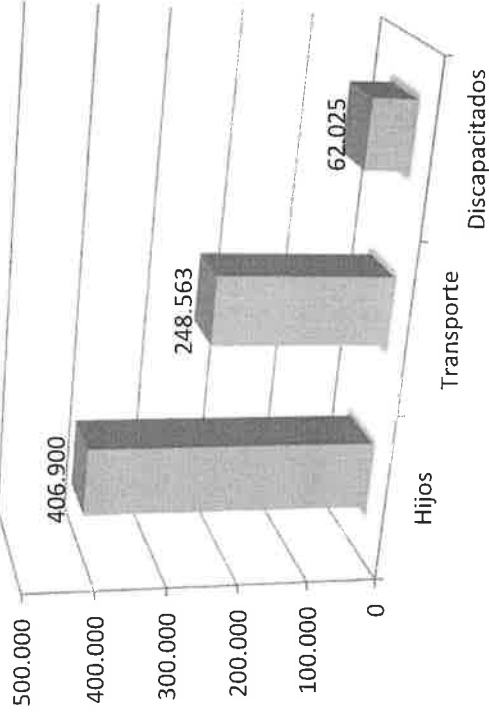

Distribución cuantía por colectivo

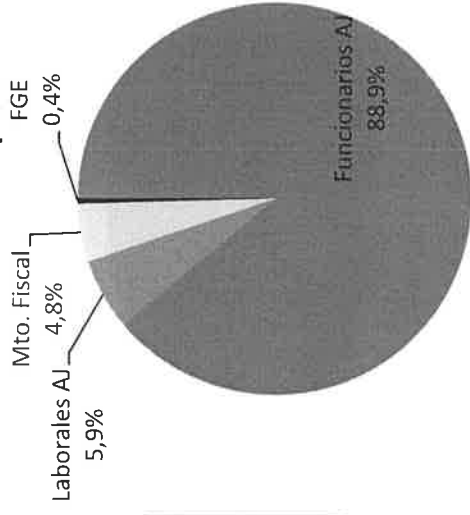

Dotación	Administración de Justicia		Fiscalía		Total
	Funcionarios	Laborales	FGE	Mº Fiscal	
Discapacitados	54.575,00	4.075,00	150,00	3.225,00	62.025,00
Hijos	364.800,00	24.350,00	1.450,00	16.300,00	406.900,00
Transporte	218.341,76	13.977,60	1.539,90	14.703,80	248.563,06
TOTAL	637.716,76	42.402,60	3.139,90	34.228,80	717.488,06



Resultados por importe de las ayudas

✓ El importe medio de las Ayudas adjudicadas asciende a **103,9€** con diferencias según el colectivo al que se pertenece, estando el valor más bajo en la **FGE con 87,2€** y el mayor para el **Ministerio Fiscal con 115,6 €**.

✓ El mayor importe medio de las Ayudas se produce en **discapacidad con 198,8€**.

✓ A continuación, la **ayuda por hijos con un importe medio de 176,5€**, siendo la menor dotación media la **ayuda por transporte con 58€**

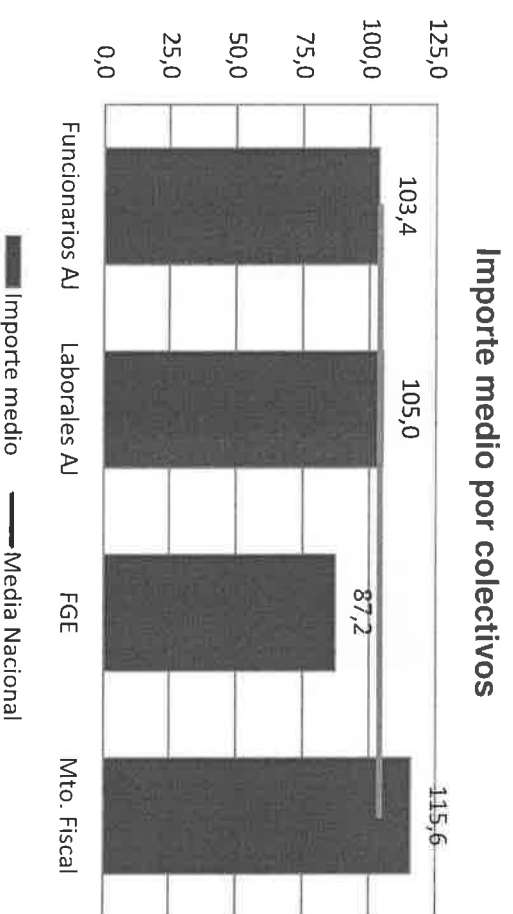
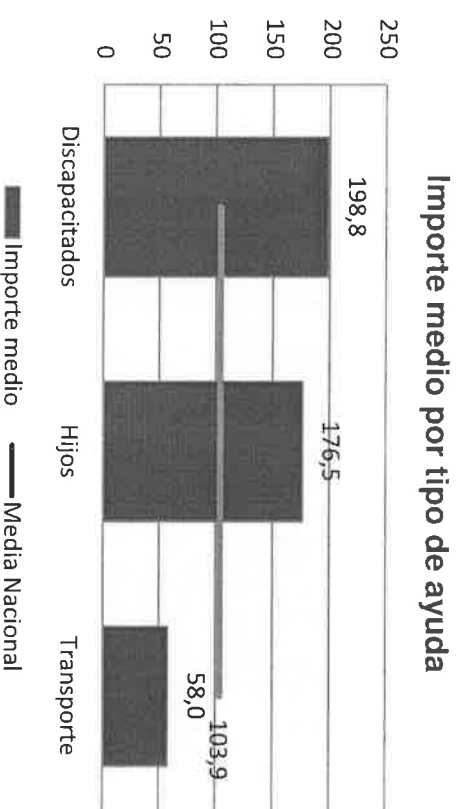

Detalle de los resultados

Distribución de ayudas	ADJUDICADAS						RECHAZADAS						TOTAL AYUDAS					
	Func. AJ	Lab. AJ	FGE	M. Fiscal	SubTotal	Func. AJ	Lab. AJ	FGE	M. Fiscal	SubTotal	Func. AJ	Lab. AJ	FGE	M. Fiscal	Total			
Discapacitado	277	19	1	15	312	90	2	1	3	96	367	21	2	18	408			
Hijos	2.066	140	6	93	2.305	653	21	5	28	707	2.719	161	11	121	3.012			
Transporte	3.824	245	29	188	4.286	1.056	35	7	41	1.139	4.880	280	36	229	5.425			
TOTAL	6.167	404	36	296	6.903	1.799	58	13	72	1.942	7.966	462	49	368	8.845			

Dotación	Administración de Justicia			Fiscalía		Total
	Funcionarios	Laborales	FGE	Mº Fiscal		
	Discapacitados	54.575,00	4.075,00	150,00	3.225,00	
Hijos	364.800,00	24.350,00	1.450,00	16.300,00	406.900,00	
Transporte	218.341,76	13.977,60	1.539,90	14.703,80	248.563,06	
TOTAL	637.716,76	42.402,60	3.139,90	34.228,80	717.488,06	

